

109 年一 月 份 活 動 公 告

辦公室：彰化縣溪州鄉苗專二路 251 號
 電話：04-8804263
 傳真：04-8804365
 手機：0978-297985
 信箱：grace@tobs.org.tw
 聯絡人：楊怡萍

「2020 屏東熱帶農業博覽會-蘭海館」

蘭花市集區 廠商報名

一、活動內容：

屏東熱帶農業博覽會自 2016 年復辦，人潮從 2016 年 145 萬入園人次逐年增加，到了 2018 年更是達到了 180 萬入園人次，2019 年 182 萬入園人次，觀光人潮便是消費主力，2019 年屏東縣政府首次規劃並由本會策展一個專館專區的蘭花館展區—「蘭海館」深受好評，今年更是在本會的努力下爭取到了續辦 2020「蘭海館」之策布展案，內容搭配蘭花主題區與蘭花競賽區的展示以及豐富的展區活動，讓蘭花有不同樣貌的呈現，讓蘭花走入民眾生活，並維持蘭花高雅專業的展現，帶動蘭花市集區的銷售佳績。

二、活動時間、地點：

進場時間：109 年 01 月 17 日 9：00~17：00

展期時間：109 年 01 月 18 日-02 月 09 日(除夕休園)9：00~18：00

撤場時間：109 年 02 月 09 日 18：00 後~02 月 10 日 10：30 前(違反規定需扣保證金)

地 點：屏東熱帶農業博覽會-蘭海館(屏東熱帶農業示範園區)
 (90846 屏東縣長治鄉德和路 75 號)，位置圖見(附件一)

二、攤位資訊：

(一) 展售攤位(4m*3m)1 格，保證金 NT 10,000 元/格，租金 NT 30,000(會員)/35,000(非會員)元/格。

※會員資格認定以本會第四屆第 11 次理監事會前所提報通過之新會員。

※預計攤位 5 格，額滿為止。

(二) 大會僅提供 1 張長桌、2 張椅子、PVC 招牌輸出、系統隔間、一組插座、地毯鋪設、燈光，不提供展示台。

※硬體租賃：長桌 500 元/張，椅子 250 元/張，系統展台 1500 元/組(雙層 150/100cm)

(三) 注意事項

1. 展期間不得有空攤情形，違反將扣除保證金。

2. 保證金：若有任何破壞場地、攤位或違反大會規定之事實，經大會通報或現場工作人員通報本會，相關賠償及罰鍰將從保證金中扣除。

三、報名辦法：

來電索取「蘭花市集區報名表」及「廠商合作聲明書」，於 108 年 12 月 17 日 17：00 前填寫後回傳，經審核通過後，完成報名。(兩份文件都需回傳)

四、聯絡窗口：

E-mail: grace@tobs.org.tw 、 rainv@tobs.org.tw

電話:04-8804263 傳真: 04-8804365 手機：0987923586(LINE 電話搜尋 楊小姐)

五、錄取順位：

錄取順位	錄取對象	資格
第一順位	屏東縣蘭花業者	僅限本會會員/專營蘭園。(不包含園藝資材)
第二順位	外縣市蘭花業者、結合花卉園藝產品相關業者	以本會會員優先，經本會評估廠商資格後，各項條件仍一致之報名參展商則依備註 3 原則處理。
備註	1. 經由本會錄取通知，需於 3 天內 完成應繳交之費用(保證金+租金)，逾期繳費者視同放棄，並依錄取順位遞補。 2. 會員資格認定不得有拖欠會費之紀錄。 3. 如有超出名額且錄取條件一致之情形，本會將以抽籤決定錄取對象，並保留最終解釋權利。	

【附件一】

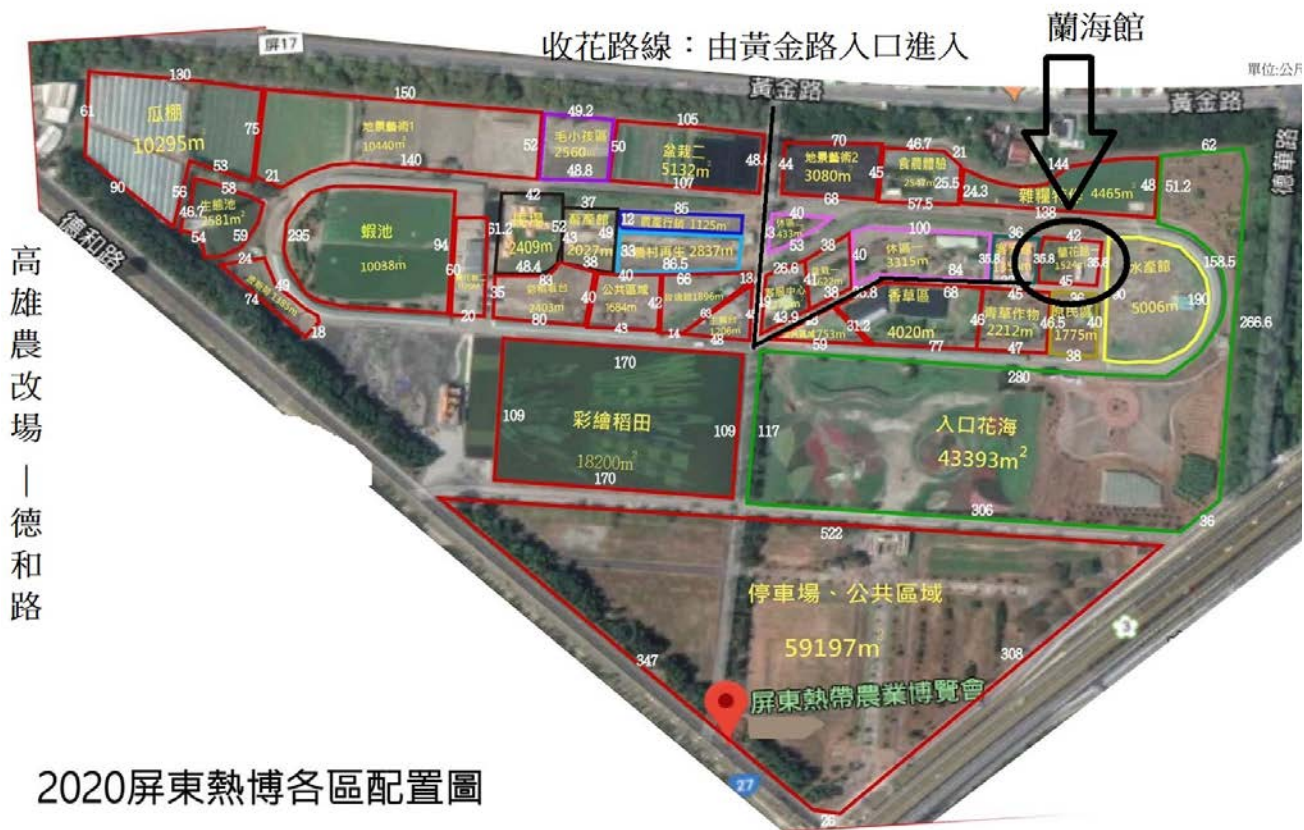

蘭花市集區 廠商報名表

※ 報名表需連同廠商合作聲明書一併於 **108年12月17日止17:00前**回傳，經本會審核通過後，於3天內完成應交織費用(保證金+租金)。

一、報名基本資料

公司/機關團體		【會員編號】：	
報名格數	<input type="checkbox"/> 1 格 <input type="checkbox"/> 2 格	聯絡人	
地址			
電話		傳真	
手機		E-mail	
營業項目 (蘭屬、應用)			
保證金退款帳戶	銀行/分行： 銀行代號： 帳號： 帳戶： <div style="text-align: right;">(簽名)</div>		
其他硬體需求			
費用	1. 展售攤位(4m*3m)1 格，保證金 NT 10,000 元/格， 租金 NT 30,000(會員)/35,000(非會員)元/格。 2. 硬體租賃：長桌 500 元/張，椅子 250 元/張，系統展台 1500 元/組(雙層 150/100cm) 總計費用：保證金-_____+租金-_____+硬體租賃-_____ <div style="text-align: center;">=_____。</div>		

二、繳費匯款帳戶

銀行：臺灣銀行 仁德分行

銀行代號：004 2271

帳 號：227-001-00231-5

帳 戶：台灣蘭花育種者協會

※匯款後請來電告知，並將匯款明細及保證金退款帳戶傳真至本會。

屏東熱帶農業博覽會-蘭海館

蘭花市集區 廠商合作聲明書

廠商名稱：_____

您好，非常感謝貴公司參與今年度國際商洽會活動，此次活動主辦單位為屏東縣政府，故請參展廠商請務必配合相關規範並遵守之，預祝參展廠商順利，謝謝各位的配合。

※ 全部項目部分或全部答「不同意」或未答者，不得作為錄取對象。

※ 請依所參加之方案勾選對應欄位。

項目	規範內容	同意 (打 V)	不同意 (打 V)
1	為配合主辦單位促進地方產業需求，報名對象優先以屏東當地業者為主，並按報名先後順序錄取，如有未額滿之名額，再開放外縣市廠商依照報名先後順序錄取。若逾期完成租金及保證金繳交，經通知後仍未於規定期限內繳納者則取消報名資格，由下一錄取序位之廠商遞補，且不適用屏東當地業者優先之條款。		
2	廠商在活動期間內，為維護展區秩序與配合大會規範，需配合 大會與本會共同訂定之「活動展售管理辦法-蘭海館區」 ，由錄取之展售單位所共同持有，如有違規或不合宜之情事發生，主辦單位保有取消資格與沒收保證金之權利。		
3	保證金於展期結束後，確認無任何違規項目，本會統一匯款退款，展前或展期間取消參展，保證金不予以退還。		
4	參展廠商已詳閱本會一月份活動公告「屏東熱帶農業博覽會-蘭海館」-蘭花市集區 廠商報名相關公告及規定並同意之。		
5	錄取之攤位廠商，同意由本會統一抽籤進行攤位配置。		
6	若遇颱風或天災等不可抗拒之因素，將視實際情況取消或延期本活動，再另行公告。		
7	進撤場之販售品、海報、其他硬體，以及景觀布置花材、綠植、資材等，由參展廠商自行依大會規定時間及動線進場及撤場，包含所有大型材料垃圾清運，不得棄置於現場，並將場地回復原狀，若經檢查未符合規定者，將依規定扣除保證金。		
8	若廠商須要其他硬體設施，請於報名時同時告知，本會將請硬體設施業者報價並施作，費用由廠商自行付費，並於期限內繳交相關費用允予承租。設攤廠商須維護所提供之相關硬體設備，如有損壞或遺失，須照價賠償並依參展手冊規定扣除保證金。現場不提供臨時追加任何桌椅及相關硬體服務。		
9	現場僅提供 110V 電壓，不提供追加其他電力設備。		

10	如展出之相關展品有任何權利之糾紛者，或有損大會形象及不符活動主題之產品，本會有權要求立即下架。		
11	僅限販賣蘭花及蘭花相關應用之廠商報名，認購後嚴禁攤位轉租、轉售，中途亦不得擅自變更與蘭花無關之營業項目，違反者將沒收攤位保證金及停者參展販售，將造成自身損害。		
12	攤位於展示期間不得有空攤、遲到等情形，如經大會中衛中心人員現場稽查通知本會，經現場工作人員查證屬於後，將依「活動展售管理辦法-蘭海館區」(錄取後提供)規定扣除保證金。		
13	活動期間之銷售行為，應開立收據或發票避免產生相關交易糾紛，如因為開立收據或發票或其他因素所產生之交易糾紛則由參展廠商自行負責，主辦單位及本會無須負擔販售人或第三方之相關法律責任。		
14	參展廠商對其展品及攤位擺設佈置應自行投保產險，展覽期間(包含展前進場佈置及展後出場期間)參展廠商如有任何財物損失應自負一切責任。		
15	相關規定本會保留最終解釋權利。		

廠商名稱：

簽章 (請與廠商報名表相符)

負責人：

簽章